Grado K

The Bookworm

Una publicación de la biblioteca pública local y la Comisión de Idaho para las Bibliotecas.

Septiembre 2011

¿Qué es la alfabetización temprana?

La alfabetización temprana es lo que saben los niños sobre la lectura y escritura antes de que de hecho aprendan a leer y escribir. Cuando ayuda a que su hijo/a a desarrolle las habilidades de alfabetismo temprano crea una base para la lectura para que esté preparado cuando aprenda a leer. ¡Puede empezar desde que nace!

Leer diario con hijo/a de kinder y enseñarle sobre el mundo que le rodea son prácticas que ayuda a que los niños aprendan a leer. Este boletín mensual le ayudará a familiarizarse con las habilidades de alfabetización y contiene sugerencias y actividades que puede probar en casa con su hijo/a. El Bookworm se publica cada mes para tres grupos de edades: Recién nacidos a 2; pre-escolar (3-5); y jardín de niños (kinder). Encontrará más Bookworms, así como versiones en español en http://libraries.idaho.gov/page/bookworm.

Sugerencias de lectura para padres

- Elija un lugar tranquilo donde usted y su hijo/a puedan leer en voz alta 15-20 minutos al día.
- Guarde los libros y otros materiales de lectura donde pueda alcanzarlos su hijo/a
- Lleve con usted los libros y artículos para escritura cuando salgan para que su hijo/a pueda leer y escribir donde vayan.
- Enseñe a su hijo/a que usted lee diario por diversión y trabajo (novelas, periódico, revistas, etc.).
- Visite la biblioteca o librería con su hijo/a a la hora de contar cuentos y elijan libros para leer en casa.

Libro de la mesa

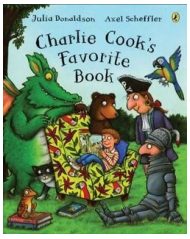

***Charlie Cook's Favorite Book*, por Julia Donaldson**

Este es un cuento *circular*. La historia empieza con Charlie Cook, y luego cada personaje nuevo lee acerca del siguiente personaje nuevo y el libro termina con Charlie Cook nuevamente. El ilustrador Axel Scheffler ha creado páginas repletas de dibujos detallados para que sus hijos explorer, así que habrá algo nuevo que descubrir cada vez que usted lea la historia con su hijo.

Julia Donaldson y Axel Scheffler han coloaborado en otros libros buenísimos:

- *The Gruffalo*
- *The Gruffalo's Child*
- *The Smartest Giant in Town*
- *Tabby McTat*
- *Tiddler*
- *Zog*
- *Stick Man*
- *Monkey Puzzle*
- *The Snail and the Whale*
- *Room on the Broom*

¿Conoces a Gruffalo? Búscalo en www.gruffalo.com

Encontrarás actividades geniales en www.juliadonaldson.co.uk

Más diversión con *Charlie Cook's Favorite Book*

Espío… Hay muchas cosas en estas imágenes en las que puede "espiar" su hijo/a. ¡Notarán algo nuevo cada vez que lean un libro juntos! Su hijo/a puede buscar: Los títulos de los libros en la parte superior de las páginas nones y los títulos de los capítulos en la parte superior de las páginas pares; El collar de perlas en la página del pirata aparece en todo el libro; los libros en las páginas antes de que empiece el cuento y después de que termina (páginas finales). ¿Qué más encontraron?

Igual y diferente… Que su hijo/a vea de nuevo la primera escena de Charlie en su silla y la última escena de Charlie al final. ¿Qué es igual? ¿Qué es diferente?

Música y movimiento… Compartan canciones, rimas y juegos con las manos para ayudarle a desarrollar las importantes habilidades de alfabetización temprana. Aplaudir con ritmo después de puede ayudar a separar las palabras y las rimas le ayudan a que aprenda sobre las partes de las palabras. Intente en casa con rimas y canciones de Bookworms.

Poema

Léeme

por Jane Yolen

Léeme un libro,
leeme un cuento con historietas
de otros tiempos.

Con princesas, con castillos y con reyes
y prodigios.

Léeme un libro de piratas, con dragones
y con hadas.

Léeme un cuento de astronautas,
de vaqueros y si acabas...
¡Léeme otro!

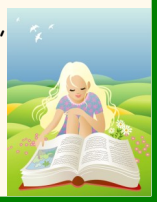

Canción

Si Estás Feliz

Entonada a la música de
If You're Happy and You Know It

Si estás FELIZ y lo sabes, aplaudirás (repetir)
Si estás FELIZ y lo sabes
tu cara lo mostrará.
Si estás feliz y lo sabes, aplaudirás
Si estás TRISTE y lo sabes, llorarás (repetir)
Si estás TRISTE y lo sabes,
tu cara lo mostrará.
Si estás TRISTE y lo sabes, llorarás.

Otros versos:
Si estás BRAVO y lo sabes, fuerte pisarás
Si estás PAYASO y lo sabes, cantarás, la, la, la
Si tu QUIERES a mamá y a papá, los besarás
Si estás FELIZ y lo sabes gritarás, oohraay

Lo que su biblioteca puede hacer por usted…

Su biblioteca le ofrece muchos recursos gratuitos para ayudarle a generar las habilidades de alfabetización temprana de su hijo/a: libros adecuados para su edad, CD de música, hora de cuentos, talleres para padres, listas de libros, información para llevar a casa y eventos para toda la familia!!

La financiación para este proyecto fue posible gracias al Programa "léeme" de la Comisión para las bibliotecas de Idaho y al Instituto Nacional para los Servicios de Bibliotecas y Museos bajo una disposición de la Ley de servicios y tecnología de bibliotecas.

2011